

# Zonenplan Landschaft

Situationsplan 1:5'000

Stand der Nachführung  
RRB 1694 vom 29.08.2000  
RRB 1269 vom 14.09.2010

## Nachgeführter Plan

Invest.Nr. **46 / ZPL / 1 / 1**  
**46 / ZPS / 2 / 0**

Beschluss des Gemeinderates: 19.11.1991 Beschl. der Gde.-Kommission: Beschl. der Gde.-Versammlung: 22.11.1991 / 04.06.1992 Beschl. des Einwohnerrates: Referendumfrist: Urnenabstimmung: Publik. d. Plauff. im Amtsblatt Nr. 15 vom 11.04.1996 Planaufgabe 9.11. - 20.12.1991 / 11.04. - 10.05.1996	Namens des Gemeinderates Der Präsident: Die Gemeindegeschreiberin: sig. sig.
Vom Regierungsrat des Kantons Basel-Landschaft genehmigt mit Beschluss Nr. 2261 vom 27.08.1996 Publikation des Regierungsratsbeschlusses im Amtsblatt Nr. 35 vom 29.08.1996	Der Landschaftsrevisor: sig.

### Einleitung

Die Zonenvorschriften Landschaft bestehen aus dem Zonenplan [ZPL], dem Zonenreglement [ZRL] sowie dem Anhang mit spezifischen Bestimmungen und Massnahmen für Schutzzone und Schutzobjekte.

### Legende:

#### Rechtsverbindlicher Planinhalt

- Landwirtschaftszone
- Fläche ohne festgelegte Nutzung (Planungspendenz)
- Zone für öffentliche Werke und Anlagen
  - 1 : Kläranlage
  - 2 : Schützenhaus
  - 3 : Scheibenstand

#### Schutzzone / Schutzobjekte

- Landschaftsschutzzone
- Naturschutzzone (siehe Anhang 1 ZRL)
- Feldgehölz, Hecke, Baumreihe
- offene Gewässer
- Feldgehölz, Hecke, Baumreihe z. Teil ev. Wald nach Forstrecht
- Feldweg
- Gewässer, offen
- Archäologisches Einzelobjekt (siehe Anhang 2 ZRL)
- Aussichtspunkt
- Denkmalschutzobjekt (siehe Anhang 3 ZRL)
- Einzelbaum
- Geologisches Einzelobjekt (siehe Anhang 4 ZRL)

#### Orientierender Planinhalt

- Perimeter Zonenplan Landschaft
- Gewässer
- Waldareal
- Obstgärten
- Gefahrenzone bei Schiessanlage
- siehe Erwägungen RRB
- Gewässer, eingedolt
- Quelfassung

#### Hinweisender Planinhalt (kantonal)

- Fruchtfolgeflächen
- BLN Gebiet / Perimeter der Landschaften und Naturdenkmäler von nationaler Bedeutung (BLN-Inventar, Objekt Nr. 1104, Tefeljura nördlich Gelterkinden, westliche Abgrenzung)

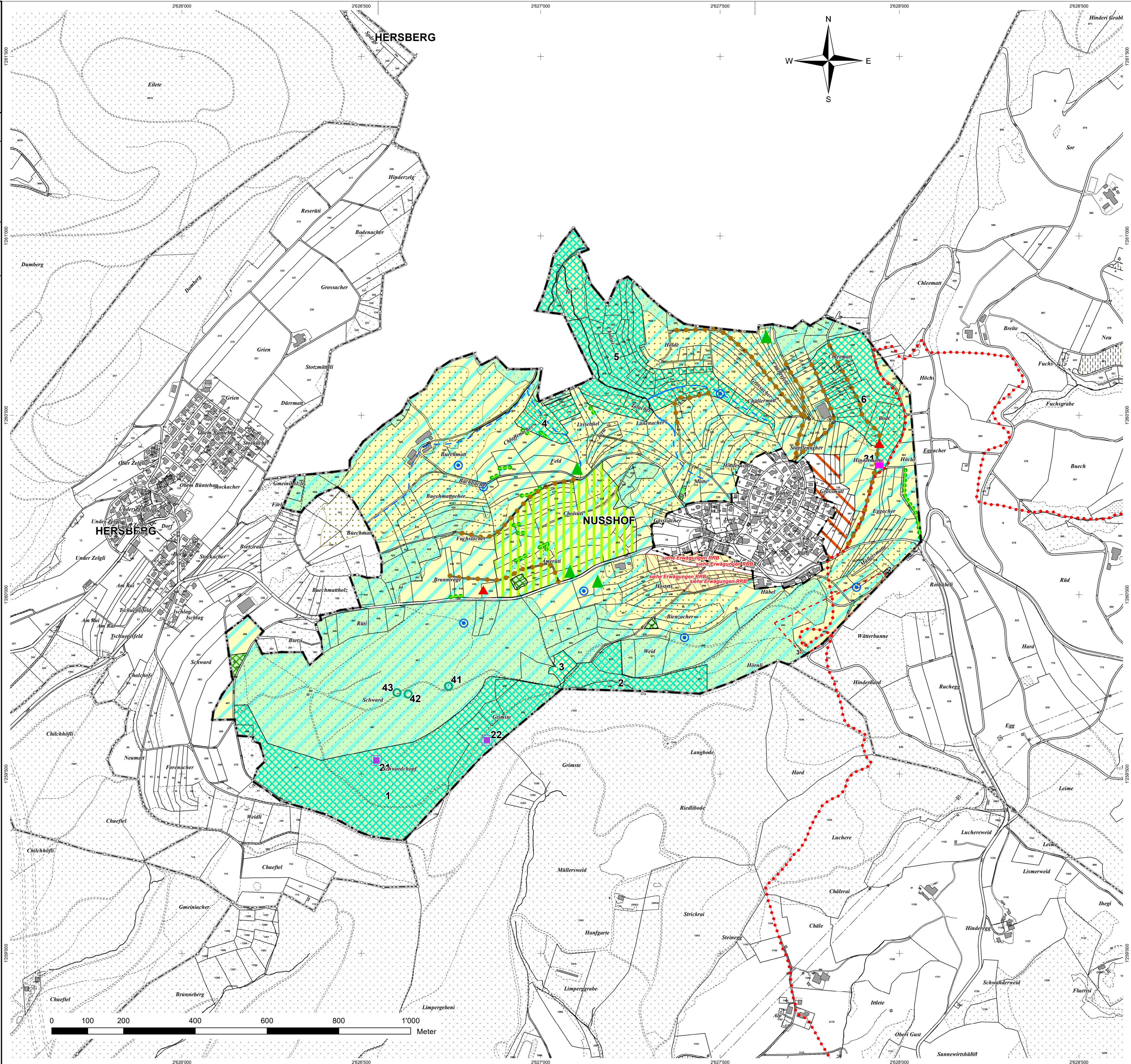

Amt für Raumplanung  
 Abteilung Rauminformation  
 4410 Liestal  
 Bearbeitung:

Plan als pdf: Nussloch\_ZPL\_1\_1.pdf  
 Aufbereitung mit ArcGIS 10.11.2020/IPS