Anhang 3

Kanton Basel-Landschaft Gemeinde Augst

Zonenplan Landschaft

Situationsplan 1:5000

Stand der Nachführung
RRB 737 vom 19.05.2009

Exemplar

Nachgeführter Plan

Inventar Nr. **7 / ZPL / 1 / 3**

Beschluss des Gemeinderates: 28.04.1992	Namens des Gemeinderates
Beschl. der Gde.-Kommission: ———	Der Präsident: sig. / Die Gemeindeschreiberin: sig.
Beschl. der Gde.-Versammlung: 25.05.1992	
Beschl. des Einwohnerrates: ———	
Referendumsfrist: 21.05. bis 20.06.1992	
Urnenabstimmung: ———	
Publik. d. Plauf. im Amtsblatt Nr. 22 vom 27.05.1992	
Planauflage: 01.06. bis 30.06.1992	
Vom Regierungsrat des Kantons Basel-Landschaft genehmigt mit Beschluss Nr. 229 vom 26.01.1993	Der Landschreiber: sig.
Publikation des Regierungsratsbeschlusses im Amtsblatt Nr. 4 vom 28.01.1993	

Daten der 1. mängel Genehmigung "ungenügender Plan"

Vision Kreisplaner: Juni 2004 / HRK Plan als pdf: August_ZPL.pdf

Aufbereitung mit ArcGIS PS / 02.04.2007

Amt für Raumplanung
Abteilung Grundlagen und Informatik
Rheinstrasse 29
4410 Liestal

Bearbeitung:

A. Einleitung

Die Zonenvorschriften Landschaft bestehen aus dem Zonenplan [ZPL], dem Zonenreglement [ZRL] sowie dem Anhang mit spezifischen Bestimmungen und Massnahmen für Schutzzonen und Schutzobjekte.

B. Grundzonen

- Landwirtschaftszone
- Zone für öffentliche Werke und Anlagen OeWA

  Pos. 2 Fischzucht
  Pos. 3 Pumpwerk Rheinwasserentnahme
  Pos. 4 Grundwasser-Pumpwerk Gallisacker, Werkhöfe Gemeinde / Kanton
  Pos. 5 Abwasser-Pumpwerk Hochbord
  Pos. 6 Parkanlage Violenbach / Ergolz
  Pos. 7 Sportplätze Hausmatt
  Pos. 8 Trinkwasser-Pumpwerk und Erdgas-DRM-Station Tempelhof

- Archäologische Schutzzone
- Archäologische Schutzzone mit Spezialbestimmungen
- Feldgehölz, Hecke
- Naturschutzzone (mit Pos. Nr.)
- Spezialzone für Bootshafen
- Spezialzone für Gärtnerei
- Spezialzone für Kraftwerk
- Spezialzone für Naherholung

C. Schutzzonen

- Landschaftsschutzzone
- Naturschutzzone (Nr. N1 - N10)
- Feldgehölz, Hecke
- Archäologische Schutzzone
- Aussichtsschutzpunkte
- Schutzbepflanzung
- Feldgehölz, Hecke
- Einzelbäume (Nr. N11 - N12)

D. Orientierender Inhalt

- Perimeter Zonenplan Landschaft
- Baugebiet gemäss Zonenplan Siedlung
- Waldareal (z.T. Feld- / Ufergehölz bzw. Hecke)
- Fruchtfolgeflächen
- bestehende Obstbäume Stand 1987
- Fliessgewässer offen
- Fliessgewässer eingedolt
- Bereich der Hafenzufahrt
- Planungszonen
- Wasserschutzzone 1
- Wasserschutzzone 2
- Fassungsbereich für die Wasserversorgung

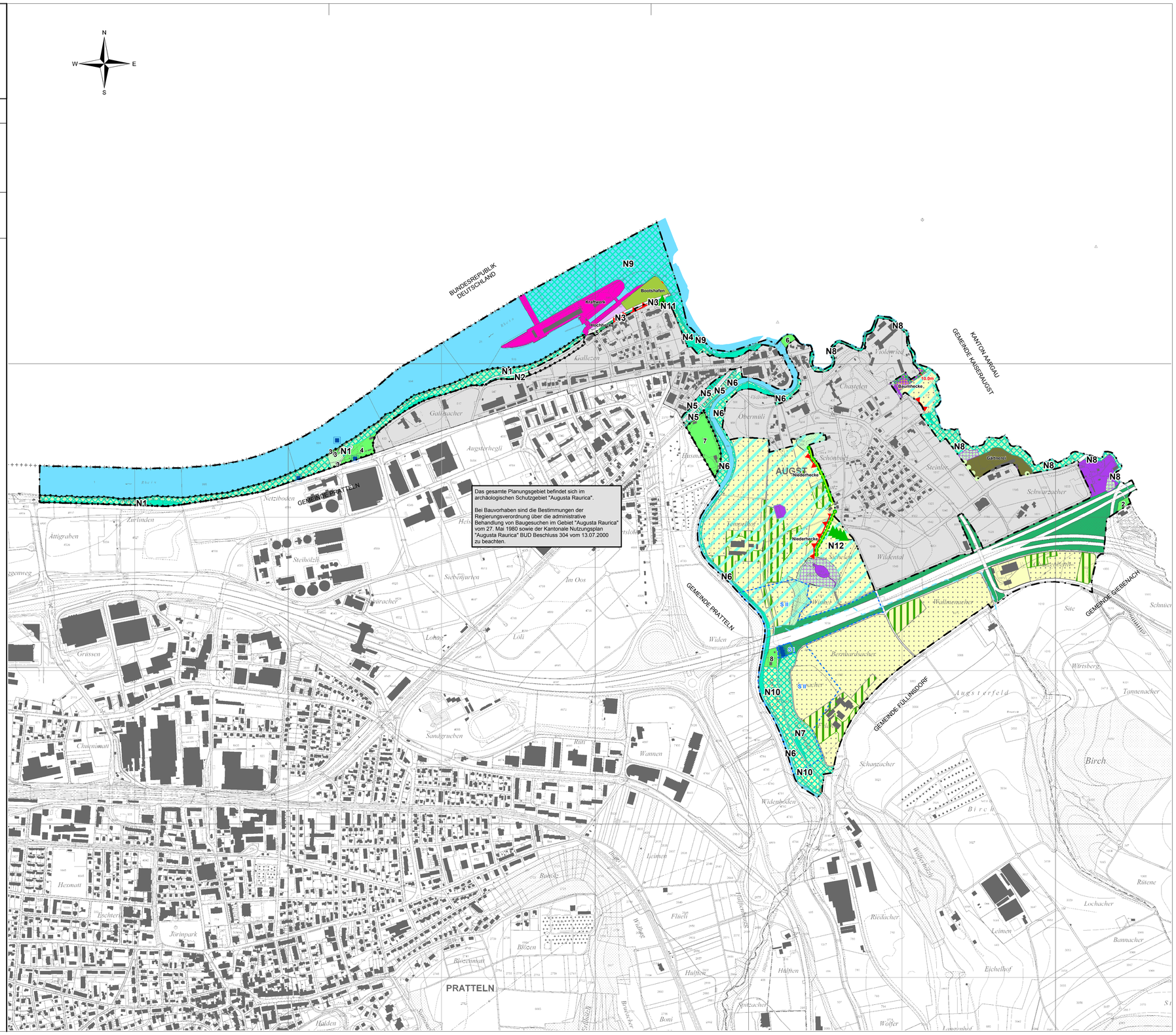

Das gesamte Planungsgebiet befindet sich im archäologischen Schutzgebiet "Augusta Raurica".

Bei Bauvorhaben sind die Bestimmungen der Regierungsverordnung über die administrative Behandlung von Baugesuchen im Gebiet "Augusta Raurica" vom 27. Mai 1980 sowie der Kantonale Nutzungsplan "Augusta Raurica" BUD Beschluss 304 vom 13.07.2000 zu beachten.