Gemeinde Arisdorf

Wasserleitungen Hauptstrasse

Mitteldorf - Mühlackerstrasse

(TBA Abschnitt "Süd 1")

Situation

Ausführungsprojekt

OBERSICHTSPLAN

CAD-SYSTEM:	Gebhorn		INDEX	DATUM	GEZ.	KONTR.
PLANFORMAT:	189 x 45	MASSSTAB: 1:200	A	30.03.2020	Rte	wrt
FREIGABE:	04.08.2019	PLANNUMMER: 2883 / 02	B			
			C			
			D			
			E			
			F			
			G			
			H			
			I			

berchtold + tosoni
bauingenieure + planer

Grosse Grenzstrasse 10 4450 Sissach T 061 971 82 71 F 061 971 82 74
www.berchtold-tosoni.ch mail@berchtold-tosoni.ch

Grabennormalprofil 1:20
im Bereich Regenwasserkanal

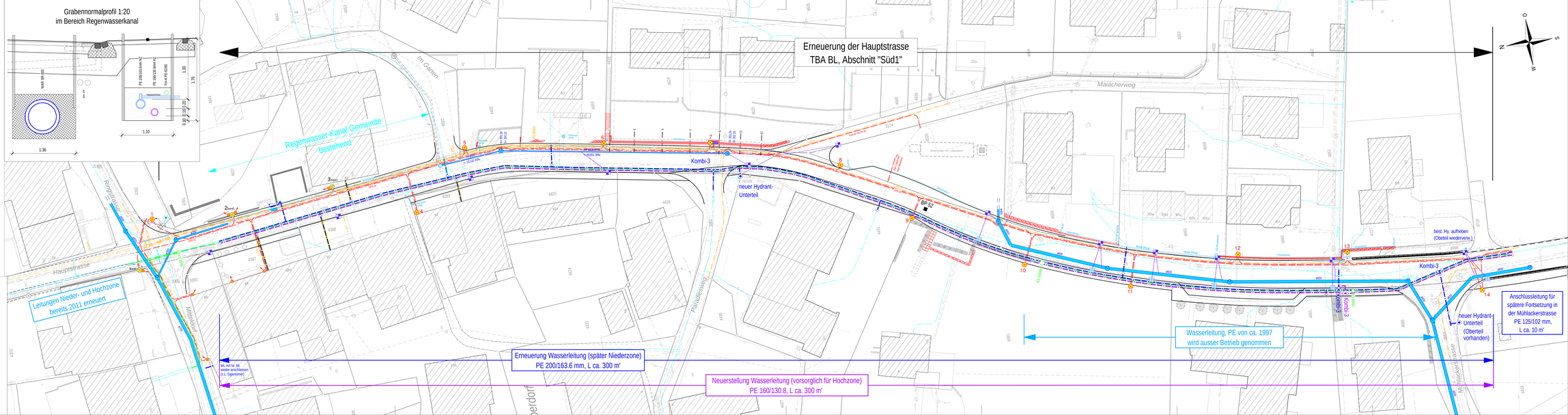
Erneuerung der Hauptstrasse
TBA BL, Abschnitt "Süd1"
Regenwasser-Kanal Gemeinde
bestehend
Kombi-3
neuer Hydrant-
Unterteil
Mäiächerweg
im Garten
Hauptstrasse
Mitteldorf
Parkplatzweg
Mühlackerstrasse
Leitungen Nieder- und Hochzone
bereits 2011 erneuert
Erneuerung Wasserleitung (später Niederzone)
PE 200/163.6 mm, L ca. 300 m'
Neuerstellung Wasserleitung (vorsorglich für Hochzone)
PE 160/130.8, L ca. 300 m'
Wasserleitung, PE von ca. 1997
wird ausser Betrieb genommen
best. Hy. aufheben
(Oberteil wiederverw.)
Anschlussleitung für
spätere Fortsetzung in
der Mühlackerstrasse
PE 125/102 mm,
L ca. 10 m'
neuer Hydrant-
Unterteil
(Oberteil
vorhanden)
Wd. HA Nr. 88
wird ausser Betrieb
(z.L. Eigentümer)
BP 52
Bauzone
Zone Dorf
Zone Dorf
Zone Dorf