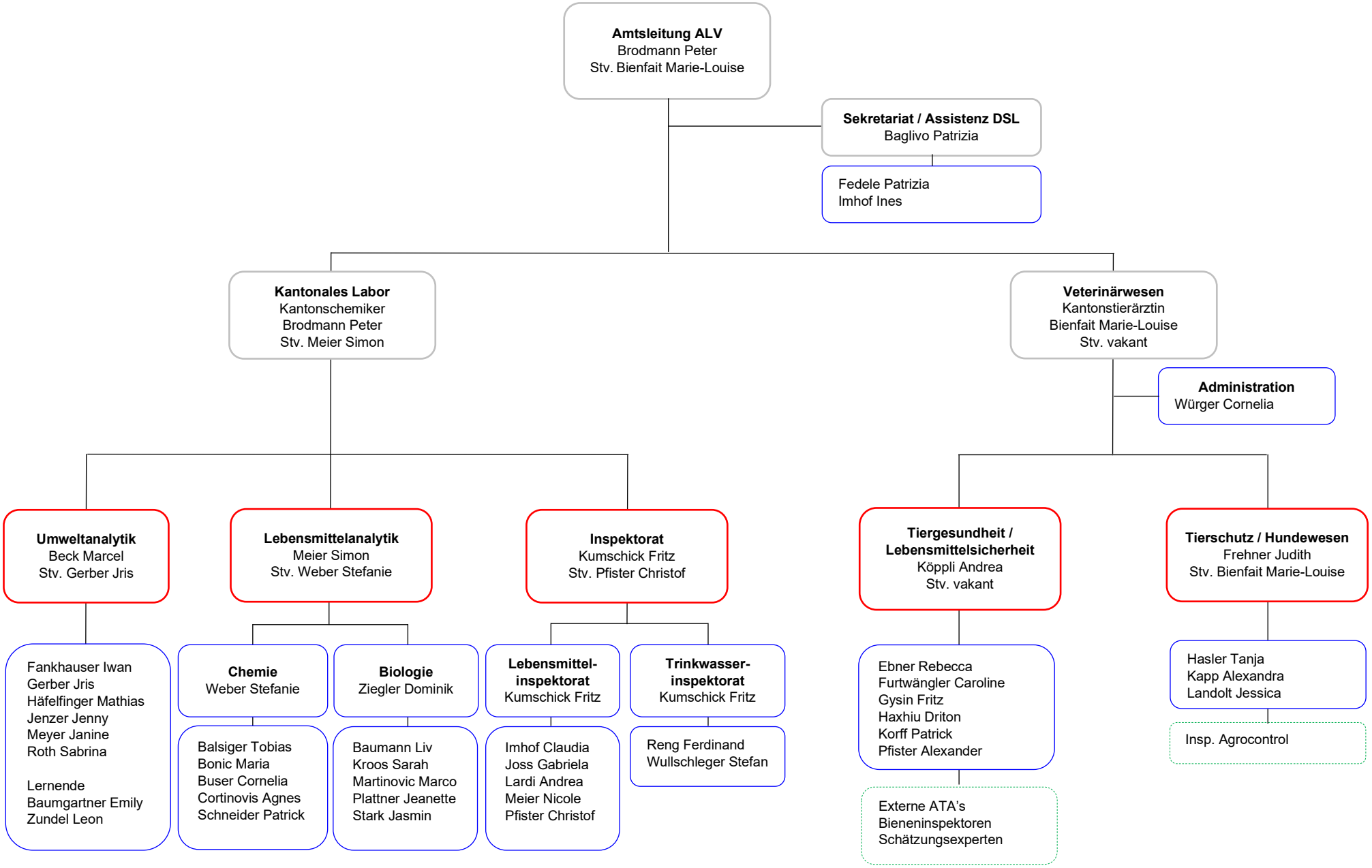
Amtsleitung ALV
Brodmann Peter
Stv. Bienfait Marie-Louise
Sekretariat / Assistenz DSL
Baglivo Patrizia
Fedele Patrizia
Imhof Ines
Kantonales Labor
Kantonschemiker
Brodmann Peter
Stv. Meier Simon
Veterinärwesen
Kantonstierärztin
Bienfait Marie-Louise
Stv. vakant
Administration
Würger Cornelia
Umweltanalytik
Beck Marcel
Stv. Gerber Jris
Lebensmittelanalytik
Meier Simon
Stv. Weber Stefanie
Inspektorat
Kumschick Fritz
Stv. Pfister Christof
Tiergesundheit / Lebensmittelsicherheit
Köppli Andrea
Stv. vakant
Tierschutz / Hundewesen
Frehner Judith
Stv. Bienfait Marie-Louise
Fankhauser Iwan
Gerber Jris
Häfelfinger Mathias
Jenzer Jenny
Meyer Janine
Roth Sabrina
Lernende
Baumgartner Emily
Zundel Leon
Chemie
Weber Stefanie
Biologie
Ziegler Dominik
Lebensmittel-inspektorat
Kumschick Fritz
Trinkwasser-inspektorat
Kumschick Fritz
Balsiger Tobias
Bonic Maria
Buser Cornelia
Cortinovis Agnes
Schneider Patrick
Baumann Liv
Kroos Sarah
Martinovic Marco
Plattner Jeanette
Stark Jasmin
Imhof Claudia
Joss Gabriela
Lardi Andrea
Meier Nicole
Pfister Christof
Reng Ferdinand
Wullschleger Stefan
Ebner Rebecca
Furtwängler Caroline
Gysin Fritz
Haxhiu Driton
Korff Patrick
Pfister Alexander
Externe ATA's
Bieneninspektoren
Schätzungsexperten
Hasler Tanja
Kapp Alexandra
Landolt Jessica
Insp. Agrocontrol