

LAGESKIZZE

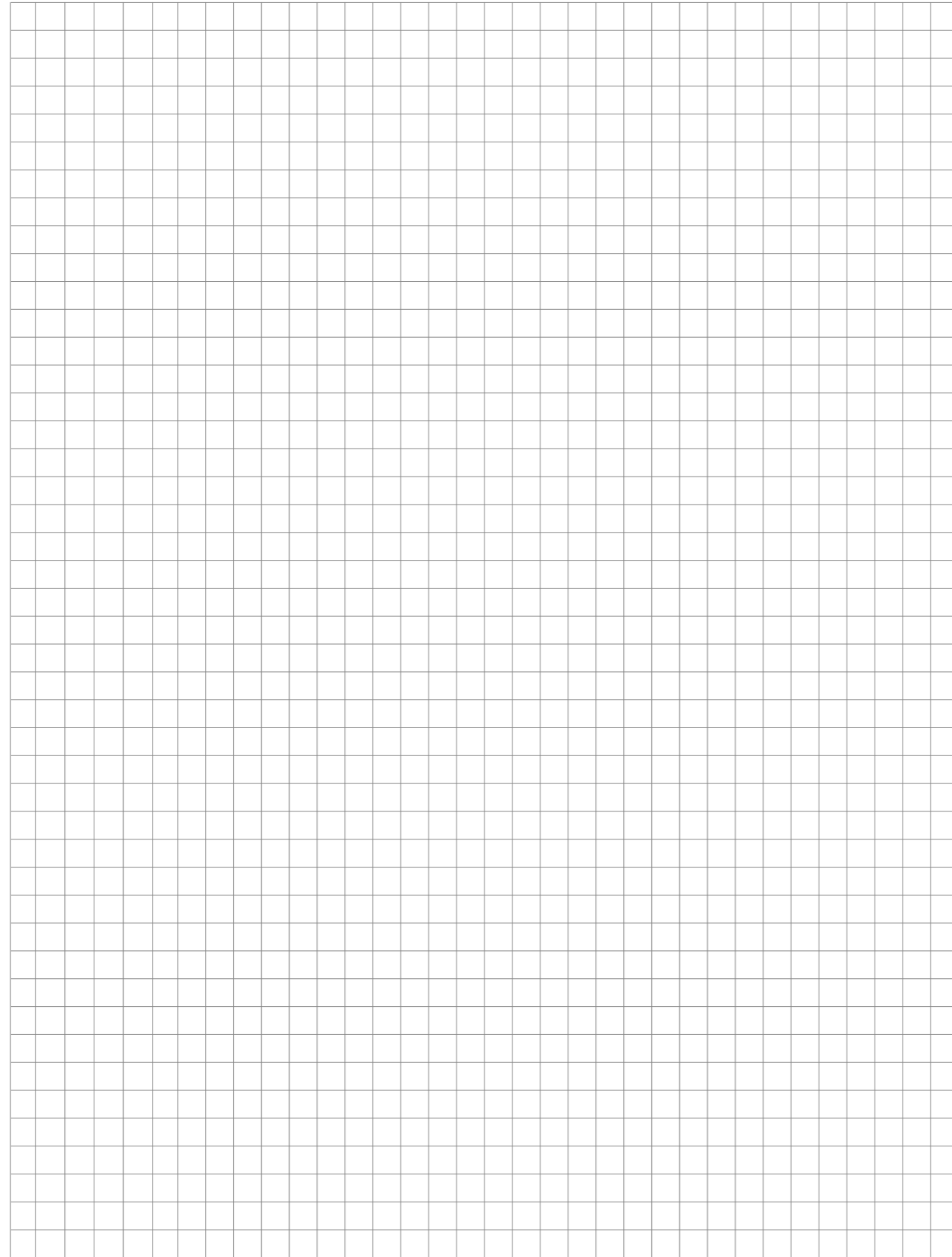

EREIGNIS:
DATUM/ZEIT:

PROBLEMERFASSUNG

FRONT

ORDNUNG

SANITÄT

SPEZIELLES

| | | | | | | | |
|--|--------------------|--|-----------------------|--|---------------------------------------|--|--------------------|
| | Gefahrenzone | | Patientensammelstelle | | Einsatzleitung / Schadenplatzkommando | | Mediensammelstelle |
| | Sperrzone | | Sanitätshilfsstelle | | Warteraum | | Umleitung |
| | Verkehrsumleitzone | | Rettungsachse | | Sammelstelle Unverletzte | | Pforte |

| LAGERAPPORT | | |
|-------------|---|---|
| Nr. | Was | Wer |
| 1. | Eröffnung Lagerapport <ul style="list-style-type: none"> • Appell / Vorstellung • Ziel • Kurze Orientierung zur Lage • Absprachepunkte Front <ul style="list-style-type: none"> • Gefahrenzone – Sperrzone – • Alarmierung / Info Bevölkerung – Rettungssachse – • Standort EL / Sch PI Kdo – Warteraum – • Mediensammelstelle – Patientensammelstelle – • San Hist – Sammelstelle Unverletzte | <ul style="list-style-type: none"> • Sch PI Kdt / EL • C FU |
| 2. | Orientierung Einsatzdienste <ul style="list-style-type: none"> • Stand Einsatz • Mittel im Einsatz • Probleme • Anträge | <ul style="list-style-type: none"> • C Feuerwehr • C Sanität • C Polizei • C technische Betriebe • C Zivilschutz • C Information / Medien |
| 3. | Orientierung Betriebe / Nutzer <ul style="list-style-type: none"> • Status Betrieb • Probleme • Anträge | <ul style="list-style-type: none"> • • • • |
| 4. | Befehlsausgabe <ul style="list-style-type: none"> • Feststellen / Beurteilen • Schwerpunkte definieren • Anträge / Pendenzen • Befehlen | <ul style="list-style-type: none"> • Sch PI Kdt / EL |
| 5. | Umfrage | <ul style="list-style-type: none"> • Alle |
| 6. | Nächster Rapport <ul style="list-style-type: none"> • Ort • Zeit | <ul style="list-style-type: none"> • Sch PI Kdt / EL // C FU |

MANV-KATEGORIEN

- 0 bis 5 Verletzte** (Individualereignis)
- MANV 6+** (6 bis 10 verletzte/erkrankte Personen)
- MANV 11+** (11 bis 24 verletzte/erkrankte Personen)
- MANV 25+** (> 25 verletzte/erkrankte Personen)

TRIAGE-KATEGORIEN

Roter vor gelbem vor grünem Patienten:

| |
|------------------|
| I. ROT |
| II. GELB |
| III. GRÜN |

ORGANISATION SCHADENPLATZ

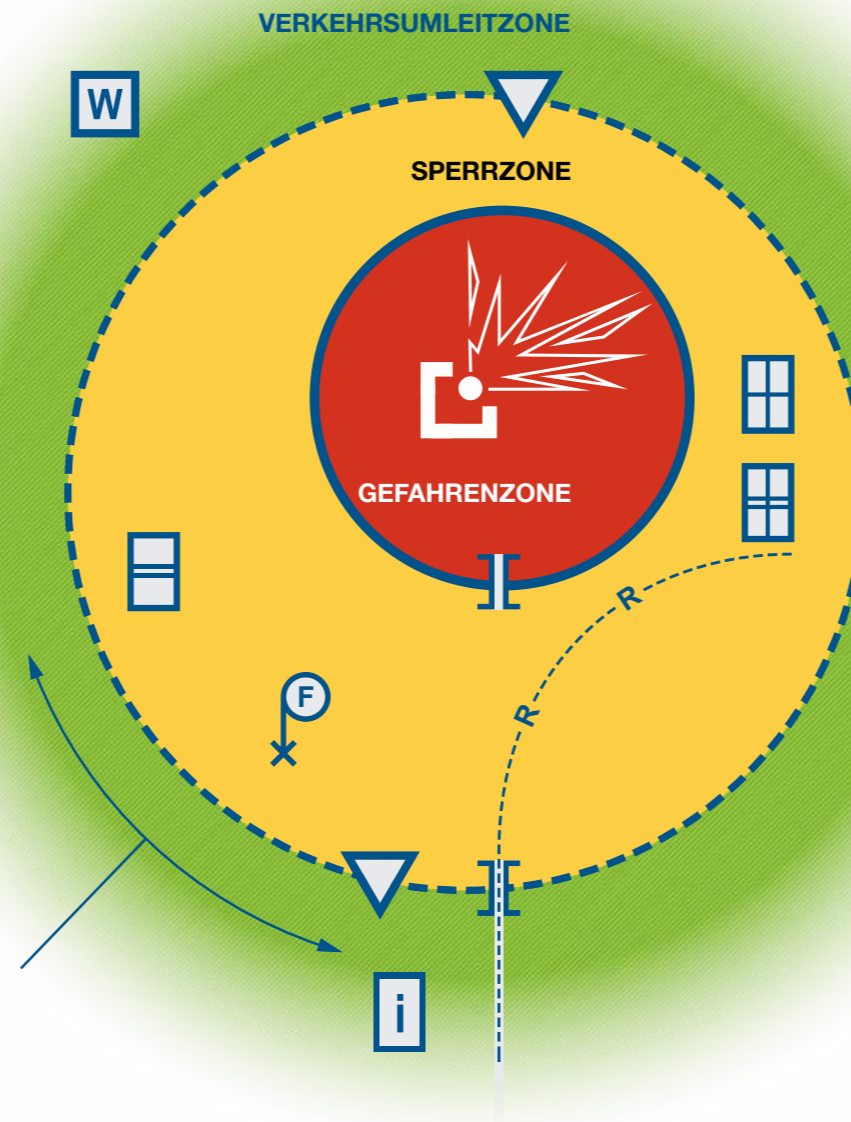

ABSPRACHEPUNKTE FRONT

WICHTIG: MIT PARTNERN BESPRECHEN

- GEFAHRENZONE**
Wird von der Feuerwehr oder Polizei erstellt. Nur für Einsatzkräfte in angepasster Schutzausrüstung.
- SPERRZONE**
Wird von der Polizei erstellt. In dieser Zone befinden sich die Einsatzorganisationen und das Schadenplatzkommando.
- ALARMIERUNG/INFORMATION DER BEVÖLKERUNG**
Gemäss Anordnung der Einsatzleitung. Wird durch die Polizeieinsatzleit-zentrale ausgeführt.
- PATIENTENSAMMELSTELLE**
Standort:
- SANHIST**
Standort:
- RETTUNGSACHSE**
- EINSATZLEITUNG/SCHADENPLATZKOMMANDO**
Standort:
- SAMMELSTELLE UNVERLETZTE**
Standort:
- WARTERAUM**
Standort:
- MEDIENSAMMELSTELLE**
Standort:

WEITERE SIGNATUREN ORGANISATION SCHADENPLATZ

- VERKEHRSUMLEITZONE**
In dieser Zone wird der Verkehr durch die Polizei umgeleitet.
- PFORTE**
- ÜBERWACHUNG/BEWACHUNG**
- UMLEITUNG**

ORGANIGRAMM SCHADENPLATZKOMMANDO

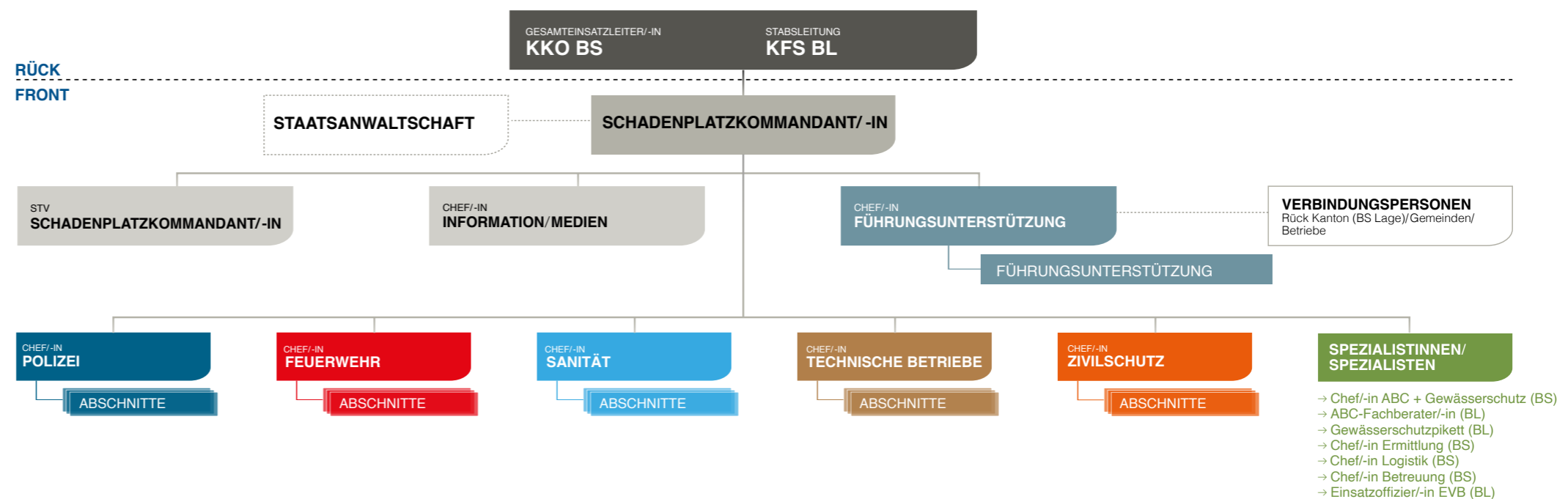

- SPEZIALISTINNEN/SPEZIALISTEN**
- Chef/-in ABC + Gewässerschutz (BS)
 - ABC-Fachberater/-in (BL)
 - Gewässerschutzpikett (BL)
 - Chef/-in Ermittlung (BS)
 - Chef/-in Logistik (BS)
 - Chef/-in Betreuung (BS)
 - Einsatzoffizier/-in EVB (BL)