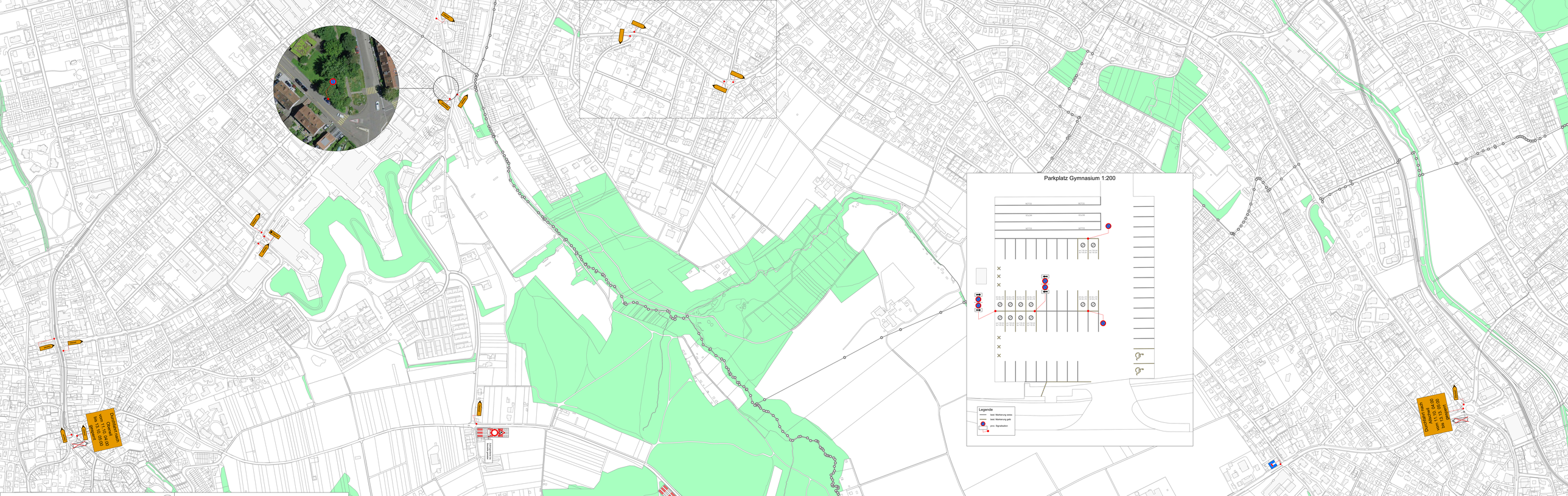

185

BASEL LANDSCHAFT
BAU- UND UMWELTSCHUTZDIREKTION
TIEFBAUAMT

Gemeinde Allschwil

Oberwilerstrasse

Himmelrichweg - Parzelle C-594

Axe 1002, BP 5/0 bis BP 34/10

Ausführung

prov. Verkehrsführung
Deckbelagseinbau Etappe 1

ÜBERSICHTSPLAN 1: 25'000

CAD-SYSTEM: Cadwork Version 29	VERTRETER BAUHERRSCHAFT: Tiefbauamt Basel-Landschaft Geschäftsbereich Kantonsstrassen Kreis 1
PLANFORMAT: 180 x 89 MASSSTAB: 1:2'500	PLANNUMMER: TBA -
PLANNUMMER PROJEKTVERFASSER: 1032.162-185	

PROJEKTVERFASSER	INDEX	DATUM	GEZ.	KONTR.
RAPP Rapp AG Hochstrasse 100 CH-4019 Basel T +41 58 255 77 77 www.rapp.ch		22.09.2025	WSh	ZYa
	A			
	B			
	C			

R:\Spezialdaten\DF CAD\Cadwork\V29.1\02.162-185 - TBA BL Allschwil, Oberwil, Therwil - und Hochleistungsstrassen\Planverzeichnis\Ausführungsplan\185-185_Studie Verkehrsanordnung_Deckbelag.dwg

Legende

provisorische Signalisation

prov. aufzuhebende Signalisation

Baustellenbereich

Seitenstrassen
Sämtliche Seitenstrassen sind durch den Unternehmer mit Doppellatten und Fahrverbot am Samstag 04.00 abzusperren.

Strassenöffnung
Die Strassen (inkl. Seitenstrassen) werden durch das TBA am Montagmorgen geöffnet. Das Absperrmaterial an den Seitenstrassen wird jeweils vor Ort deponiert.

Index	Die Änderungen betreffen :
A	
B	
C	
D	